

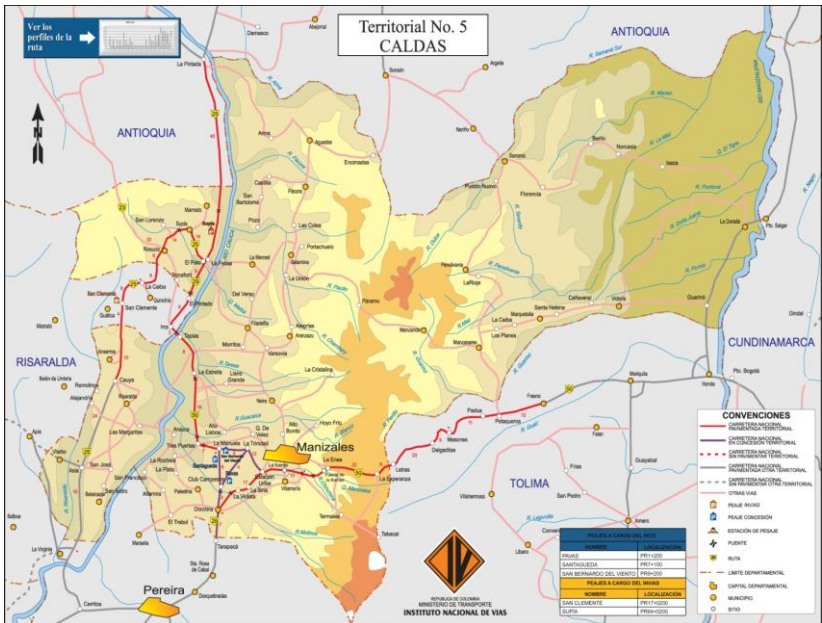

CALDAS GENERALIDADES

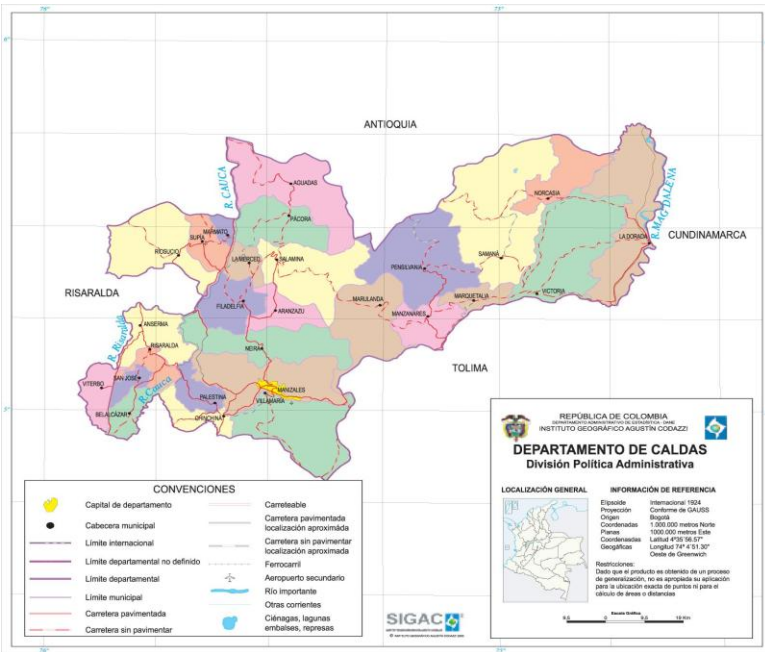
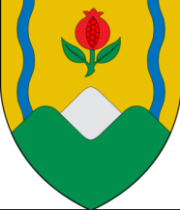

CALDAS GENERALIDADES

SÍMBOLOS

<u>CALDAS</u>	<u>MANIZALES</u>
 	 
<p align="center"><u>HIMNO</u></p> <p align="center">CORO</p> <p>¡Viva Caldas! Espléndida comarca; de virtudes glorioso caudal de Colombia modelo que marca el compás de su marcha triunfal.</p> <p align="center">I</p> <p>Descendientes de casta bravía; de los Andes magnífica luz, somos raza donde arde la vida con destellos de ciencia y salud.</p> <p align="center">II</p> <p>Salve Caldas comarca pionera de progreso fecundo vergel; salve cuna de raza procera de Colombia parcela más fiel.</p>	<p align="center"><u>HIMNO</u></p> <p align="center">CORO</p> <p>Manizales, beso tu nombre que significa juventud beso la orilla de tu Cielo y de pie te canto salud.</p> <p align="center">I</p> <p>Sobre tu frente cruza un águila y a tus pies un río de miel y arde la vida bellamente en el varón y en la mujer.</p> <p align="center">II</p> <p>La patria entera oye la música que sale de tu corazón y mira hoy hacia tu frente que se levanta como el Sol</p>

CALDAS GENERALIDADES

CALDAS



MANIZALES



DIVISIÓN POLÍTICO-ADMINISTRATIVA

Superficie: 7.888 km²

El departamento de Caldas está dividido en :

- 27 municipios
- 34corregimientos
- 13 inspecciones de policía, así como, numerosos caseríos y sitios poblados.

El departamento conforma la circunscripción electoral de Caldas.

Superficie: 571,84 km²

La ciudad de Manizales cuenta con:

- 102 barrios agrupados
- 11 comunas: las comunas son: Atardeceres, Ciudadela del Norte, Cumanday, Ecoturístico Cerro de Oro, Estacion, La Fuente, La Macarena, Palogrande, San Jose, Tesorito y Universitaria.
- 7 corregimientos.

CALDAS GENERALIDADES

<u>CALDAS</u>	<u>MANIZALES</u>
<u>POBLACIÓN</u>	
<p>Según las proyecciones del DANE, para 2012, Caldas cuenta con una población de 982.207 habitantes.</p> <p>Cabecera: 697.374 habitantes. Resto: 284.833 habitantes.</p> <p>Etnografía Mestizos & Blancos (93,16%) Amerindios o Indígenas (4,29%) Negros o Afrocolombianos (2,54%)</p>	<p>Según las proyecciones del DANE, para 2012, Manizales cuenta con una población de 391.640 habitantes.</p> <p>Cabecera: 364.365 habitantes. Resto: 27.275 habitantes.</p> <p>Etnografía Blancos y Mestizos (97,6%) Afrocolombianos (1,6%) Indígenas (0,8%)</p>
<u>UBICACIÓN GEOGRÁFICA</u>	
<p><u>Limita:</u></p> <ul style="list-style-type: none"> •Norte con el departamento de Antioquia. •Occidente con el departamento de Risaralda. •Sur con los departamentos de Risaralda y Tolima. •Oriente con los departamentos de Cundinamarca y Boyacá. 	<p><u>Limita:</u></p> <ul style="list-style-type: none"> •Norte con Municipio de Neira •Sur con el Municipio de Villamaría •Occidente con los Municipios de Chinchiná, Palestina y Anserma . •Oriente con Municipio de Marulanda y Departamento Tolima

CALDAS GENERALIDADES

<u>CALDAS</u>	<u>MANIZALES</u>
<u>VÍAS DE COMUNICACIÓN</u>	
<p>La carretera nacional atraviesa el departamento y lo comunica con Antioquia y Risaralda; todos los municipios se encuentran conectados por carretera entre sí y con la capital departamental. Sin embargo, los municipios del norte se encuentran mejor comunicados que los municipios del centro oriente, donde la red vial no es densa.</p> <p><i>Red Vial Nacional del departamento de Caldas:</i></p> <ul style="list-style-type: none"> •Troncal de Occidente 109,47 Km. •Troncal del Eje Cafetero 66,30 Km. •Troncal del Magdalena 20,99 Km. •Transversal Las Animas – Bogotá 110,42 Km. •Acceso a Manizales 16,70 Km. 	<ul style="list-style-type: none"> • La ciudad tiene nomenclatura urbana de carreras que se incrementan de norte a sur y de calles que se incrementan de occidente a oriente. • La principal vía de la ciudad es la carrera 23, ocupa el punto más alto, la conformación urbanística de la ciudad es longitudinal con un eje articulador la carrera 23, que hacia el oriente, se denomina también Avenida Santander. La avenida paralela al sur y la avenida Kevin Ángel al norte, continúan la orientación de la avenida Santander en un nivel más bajo. En el centro existe la avenida Gilberto Alzate Avendaño que continua el flujo rápido hacia el occidente. • Manizales está ubicada en el centro de las tres principales ciudades de Colombia, en el llamado triángulo de oro. La distancia entre Manizales y Bogotá es de 290 km. Entre Manizales y Medellín hay 180 km y entre Manizales y Cali hay 384 km. Está comunicada con las capitales vecinas de Pereira y Armenia a través de la Autopista del Café.

CALDAS GENERALIDADES

<u>CALDAS</u>	<u>MANIZALES</u>
<u>HIDROGRAFÍA</u>	
<p>La presencia de las cordilleras Occidental y Central determina la distribución de las corrientes de agua que drenan hacia las dos principales cuencas, la del río Magdalena, en el límite oriental, y la del Cauca en el occidental.</p> <ul style="list-style-type: none"> • La cuenca del río Magdalena capta las aguas de los ríos que nacen en la cordillera Central y que corren por la vertiente oriental, como los ríos Samaná y La Miel entre los principales. • Por su parte, la cuenca del Cauca recibe los ríos que drenan la vertiente occidental de la cordillera Central y la vertiente oriental de la cordillera Central, como el Arma, Pozo, Tareas, San Francisco, Chinchiná, Risaralda y Supía. 	<p>Las corrientes hídricas del municipio de Manizales hacen parte de la gran cuenca hidrográfica del río Cauca, en la vertiente occidental de la cordillera Central. Estas corrientes, con excepción de la quebrada Llanogrande, pertenecen a la cuenca del río Chinchiná. Los drenajes que corresponden a la cuenca del río Chinchiná en jurisdicción del municipio de Manizales corren en dirección norte-sur debido al sistema de fallas geológicas existentes que le confieren la característica de drenajes subparalelos.</p> <p>Tres importantes vertientes cruzan la ciudad de Manizales por sus costados sur, norte y occidental:</p> <ul style="list-style-type: none"> • La vertiente sur, cuya principal fuente hídrica es el río Chinchiná. • La vertiente norte, cuyo eje principal es la quebrada Olivares, llamada también Minitas. • La vertiente occidental, que tiene como ejes de drenaje principales las quebradas La Francia y El Arenillo, tributarias de la quebrada El Rosario, la cual nace en el extremo occidental de Manizales.

TRANSPORTE

TRANSPORTE TERRESTRE

También cuenta con una **Terminal de Transportes de Manizales** ubicada sobre la vía Panamericana, en el sector de los Cámbulos, desde la cual se despachan vehículos con destino a varias ciudades del país.

Municipio	Terminal de Transportes
Manizales	Terminal de Transportes de Manizales

TRANSPORTE AÉREO

•**Aeropuerto La Nubia**, es el único aeropuerto del departamento que está en servicio, este aeropuerto de escala nacional se encuentra en Manizales.

•**El Aeropuerto Internacional del Café**, es un proyecto de infraestructura aeroportuaria, que se está construyendo en la población de Palestina, Caldas.

TRANSPORTE FLUVIAL

El río Magdalena es el principal medio fluvial para el transporte de carga, cuyo puerto principal es el municipio de La Dorada.

Producto Interno Bruto 2010

Estructura PIB

Indicadores	Caldas	País
% PIB Caldas en el total nacional	1,58%	100%
Menor % PIB Caldas 2000 – 2010	1,58% (2010)	
Mayor % PIB Caldas 2000 – 2010	1,79% (2002)	
Crecimiento promedio PIB (%) 2000 - 2010	3,9%	4,1%
PIB per cápita 2010	\$ 8.870.109 US\$ 4.675	\$12.018.370 US\$6.334
Inflación julio 2012	1,97(Manizales)	1,98
Tasa Desempleo 2012 abril – junio*	13,1 (Manizales)	11,5

Fuente: IGAC, DANE

Fuente: DANE - Cuentas regionales, noviembre de 2011. A precios constantes de 2005.

Fuente: DANE – Índice de Precios al Consumidor, base 2008, agosto de 2012 .

Fuente: DANE – Gran Encuesta de Hogares, agosto de 2012

*Trimestre móvil abril - junio ,

TURISMO

Indicadores de Turismo Caldas y Total Nacional	Caldas		Nacional		Últimos Periodos Disponibles
	Acumulado 2012	Crec 12/11	Acumulado 2012	Crec 12/11	
Viajeros extranjeros no residentes en Colombia *	2.826	-11,5%	756.572	3,2%	Junio
Pasajeros aéreos internacionales**	745	9,7%	1.423.034	12,1%	Mayo
Pasajeros aéreos Nacionales*	42.710	-0,3%	5.906.241	9,9%	Mayo
Salidas Pasajeros Terminal de Transporte**	1.266.631	4,0%	48.826.648 (2)	0,1% (2)	Junio
Ocupación Hotelera***	43,5 (Cotelco)		52,7 (Dane)		Enero - Mayo

Fuentes: Das; Parques nacionales; Terminales de transporte; Cotelco.

•Caldas ** Manizales

*** zona cafetera(

2) cifras para 25 terminales de transporte

2011 cifras provisionales

TURISMO

Atractivos turísticos

- **MANIZALES:** Capital del departamento de Caldas. Sitios de interés: *Plaza de Bolívar, Plaza Alfonso López Pumarejo, Ecoparque Los Yarumos, Ecoparque Los Alcazares Arenillo, Parque Aventura Cumanday, Recinto del Pensamiento, Torre al cielo de Chipre, Museo del Oro y Samoga, Museo Interactivo Ciencia Juego Tecnología.*
- **NEIRA:** municipio reconocido por su arquitectura de guadua y bahareque. Otro atractivo es la cercana Reserva Natural de El Roble.
- **AGUADAS:** sus construcciones en bahareque le valieron ser declarada Monumento Nacional. Embellece su paisaje la cascada de La Chorrera, las playas sobre el Arma y el puente de piedra.
- **SALAMINA:** ciudad producto de la colonización antioqueña, fue declarada Monumento Nacional por su arquitectura, en la que se emplearon madera y guadua.
- **MARMATO:** También llamado el Pesebre de Oro de Colombia por su arquitectura y sus minas de oro.
- **VILLAMARÍA:** Atractiva por sus cultivos de flores, cascadas de Las Nereidas, Los Molinos y por la Laguna de los termales.
- **RIOSUCIO:** Municipio famoso por su carnaval del diablo y por el cerro de Ingrumá custodia la reserva indígena Nuestra Señora Candelaria de la Montaña.
- **PARQUE DE LOS NEVADOS:** Parque nacional y reserva natural que se comparte con los otros dos departamentos del eje cafetero.
- **LA DORADA:** Ubicado a las orillas del río Magdalena, lugar propicio para el descanso gracias a sus altas temperaturas.

Ferias y fiestas

- **FERIA DE MANIZALES:** Dentro de la Feria pueden disfrutarse actividades como: presentación de grupos folclóricos, troveros, variedad de desfiles, orquestas nacionales e internacionales, conjuntos musicales, exposiciones, etc. La Feria concluye con la coronación de la reina internacional del Café, y se realiza del 3 al 11 de enero cada año.
- **FESTIVAL INTERNACIONAL DE TEATRO:** Se realiza en el mes de septiembre y agrupa los más destacados representantes de este arte en los diferentes países del mundo. Las presentaciones se realizan en las diferentes salas y también hay representaciones callejeras.
- **FESTIVAL DE LA CORDIALIDAD:** Manizales, Octubre 12.
- **CARNAVAL DEL DIABLO:** Riosucio, Enero (cada 2 años)
- **FIESTAS DE SAN ANTONIO:** Marmato, Junio.
- **FESTIVAL NACIONAL DEL PASILLO HERMANOS HERNANDEZ:** Aguadas, Agosto.
- **FIESTAS PATRONALES DE LA VIRGEN DEL CARMEN:** San José, Julio.
- **FIESTAS DEL AIRE:** Salamina, Diciembre.
- **FERIA DE LA COLACION:** Supia, 28 de Junio a 1 de Julio.



Libertad y Orden

Ministerio de Comercio, Industria y Turismo
República de Colombia

-