



MinComercio

Ministerio de Comercio,
Industria y Turismo

**PROSPERIDAD
PARA TODOS**

Colombia *se formaliza*



**Estrategia para la formalización
Barrancabermeja
Octubre 30 de 2012**

www.colombiaseformaliza.com



Sabía usted que
ser formal es mejor negocio





MinComercio
Ministerio de Comercio,
Industria y Turismo

**PROSPERIDAD
PARA TODOS**

Ser **formal** es mejor **NEGOCIO**



MinComercio
Ministerio de Comercio,
Industria y Turismo

**PROSPERIDAD
PARA TODOS**

Causas de la Informalidad

Informalidad Empresarial

- ✓ Trámites, burocracia, registros,



- ✓ Impuestos, contabilidad



Informalidad Laboral

- ✓ Costos de nómina, salario mínimo



- ✓ Aportes parafiscales



Informalidad de Producto

- ✓ Estándares de Calidad



- ✓ Condiciones de Sanidad





MinComercio
Ministerio de Comercio,
Industria y Turismo

**PROSPERIDAD
PARA TODOS**

¿Qué es ser formal?

Formalidad Empresarial

Formalidad Laboral

Formalidad de Producto

✓ Registro Mercantil



✓ Seguridad Social



✓ Estándares de Calidad



✓ Contabilidad



✓ Seguridad Industrial



✓ Condiciones de Sanidad



✓ Impuestos



✓ Caja de Compensación





MinComercio
Ministerio de Comercio,
Industria y Turismo

**PROSPERIDAD
PARA TODOS**

Costos de la Informalidad—Sociedad

- ✓ Menor recaudo de recursos por concepto de impuestos.
- ✓ Mayor carga por concepto de servicios subsidiados.
- ✓ Se reduce la provisión de bienes públicos y de intervención focalizada.
- ✓ Se afectan las empresas formales al asumir una mayor carga tributaria.
- ✓ Se afectan las empresas formales, por competencia desleal de sus pares informales.
- ✓ Se afectan los consumidores, al acceder a productos de mala calidad.
- ✓ El país se hace menos competitivo frente al resto del mundo.





MinComercio
Ministerio de Comercio,
Industria y Turismo

**PROSPERIDAD
PARA TODOS**

Costos de la Informalidad- Trabajadores

- ✓ No acceden a servicios óptimos de salud.
- ✓ No tienen garantía de pensión de vejez.
- ✓ No tienen seguro de riesgos profesionales.
- ✓ Tienen dificultad para adquirir activos fijos como vivienda digna



- ✓ Tienen dificultad para acceder a servicios financieros formales.
- ✓ Tienen una menor estabilidad en sus ingresos.
- ✓ No tienen cesantías.



- ✓ Tienen poco acceso al crédito formal (a tasas de mercado).
 - ✓ No acceden a mercados internacionales.
 - ✓ No acceden a programas de capacitación y asistencia técnica del Gobierno.
 - ✓ Tienen restricciones tecnológicas frente a sus pares formales.
-
- ✓ Producen menores utilidades por trabajador que sus pares formales.
 - ✓ Son propensos a sanciones por parte de las autoridades.
 - ✓ Tienen dificultades para gestionar el cobro de su cartera.
 - ✓ No pueden participar en la ejecución de ciertos contratos.
 - ✓ Acceso a la Justicia





MinComercio
Ministerio de Comercio,
Industria y Turismo

**PROSPERIDAD
PARA TODOS**



“Valle de la Muerte”



Ley 1429 de 2010



Ayuda para atravesar las Dificultades

- ❖ 2007–2009: En promedio 16.900 cerraron anualmente.
- ❖ 32.0% de las empresas creadas en el mismo periodo.
- ❖ El 54% tenía menos de tres años de haber sido fundada y el 21% entre cuatro y siete años.*

Fuente: Informe sobre las Causas de la liquidación de empresas en Bogotá. Cámara de comercio de Bogotá (2009)



MinComercio
Ministerio de Comercio,
Industria y Turismo

**PROSPERIDAD
PARA TODOS**

Beneficios de la Ley 1429 de 2010— Formalización y Generación de empleo

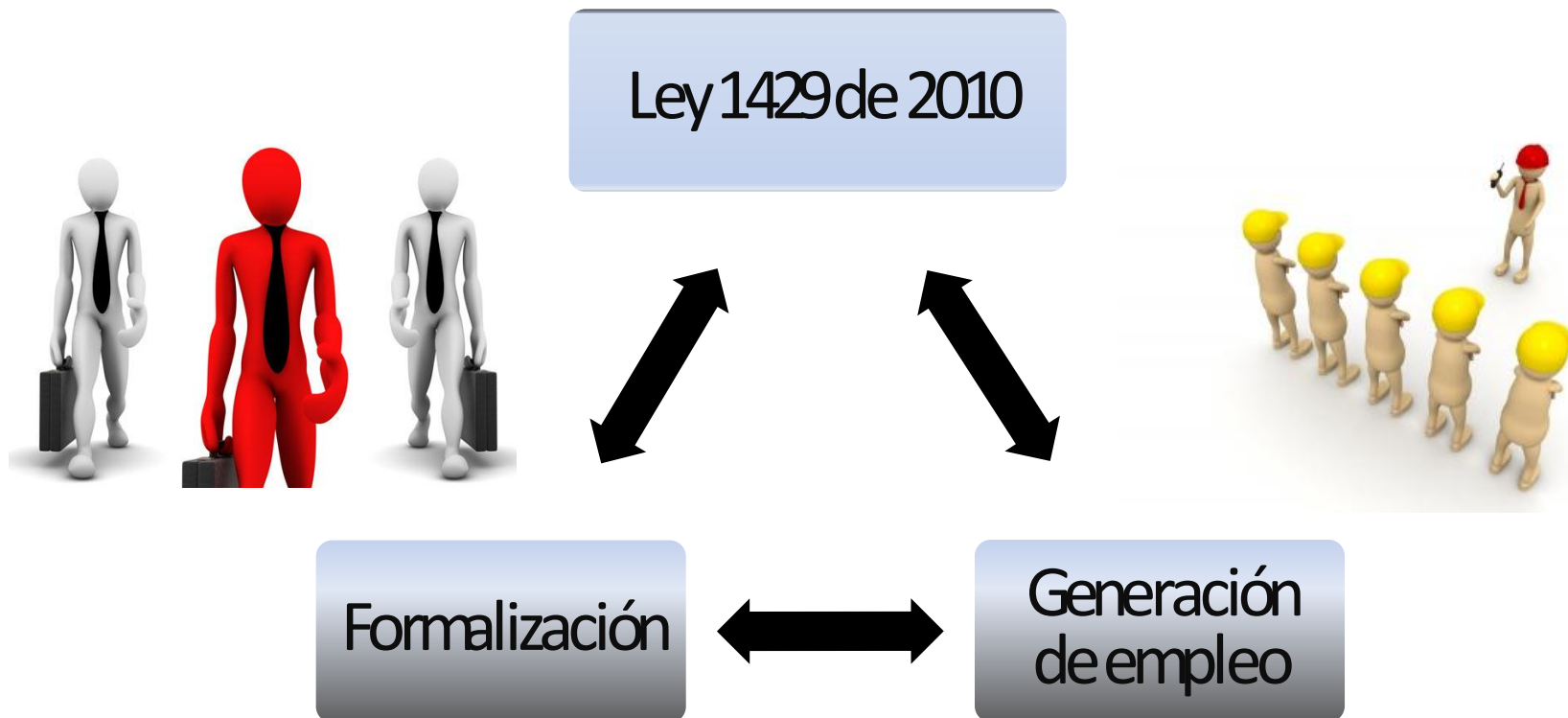



Beneficios de la Ley 1429 de 2010- Formalización

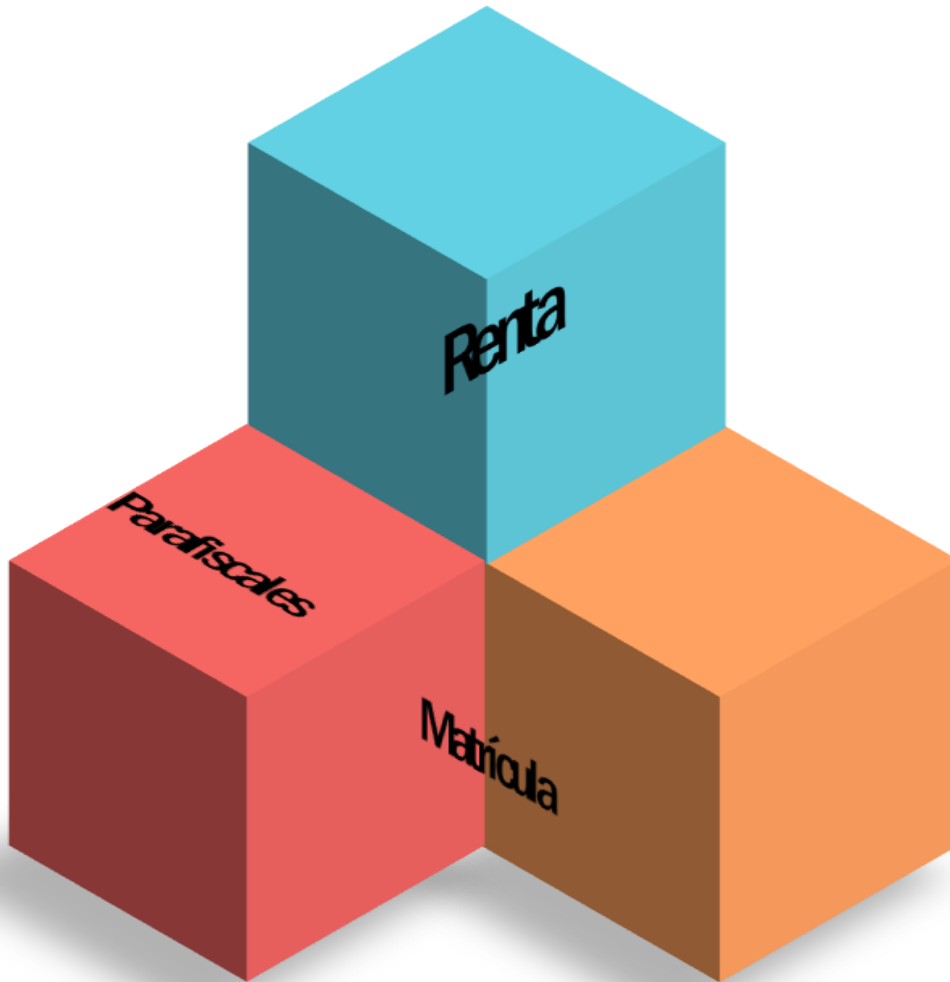

Menos de 50
trabajadores

Menos de 5.000
SMLM/Activos

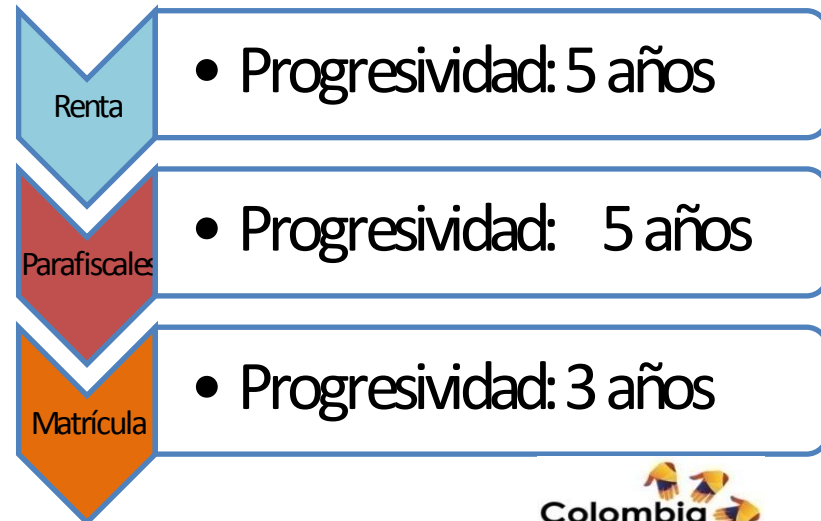

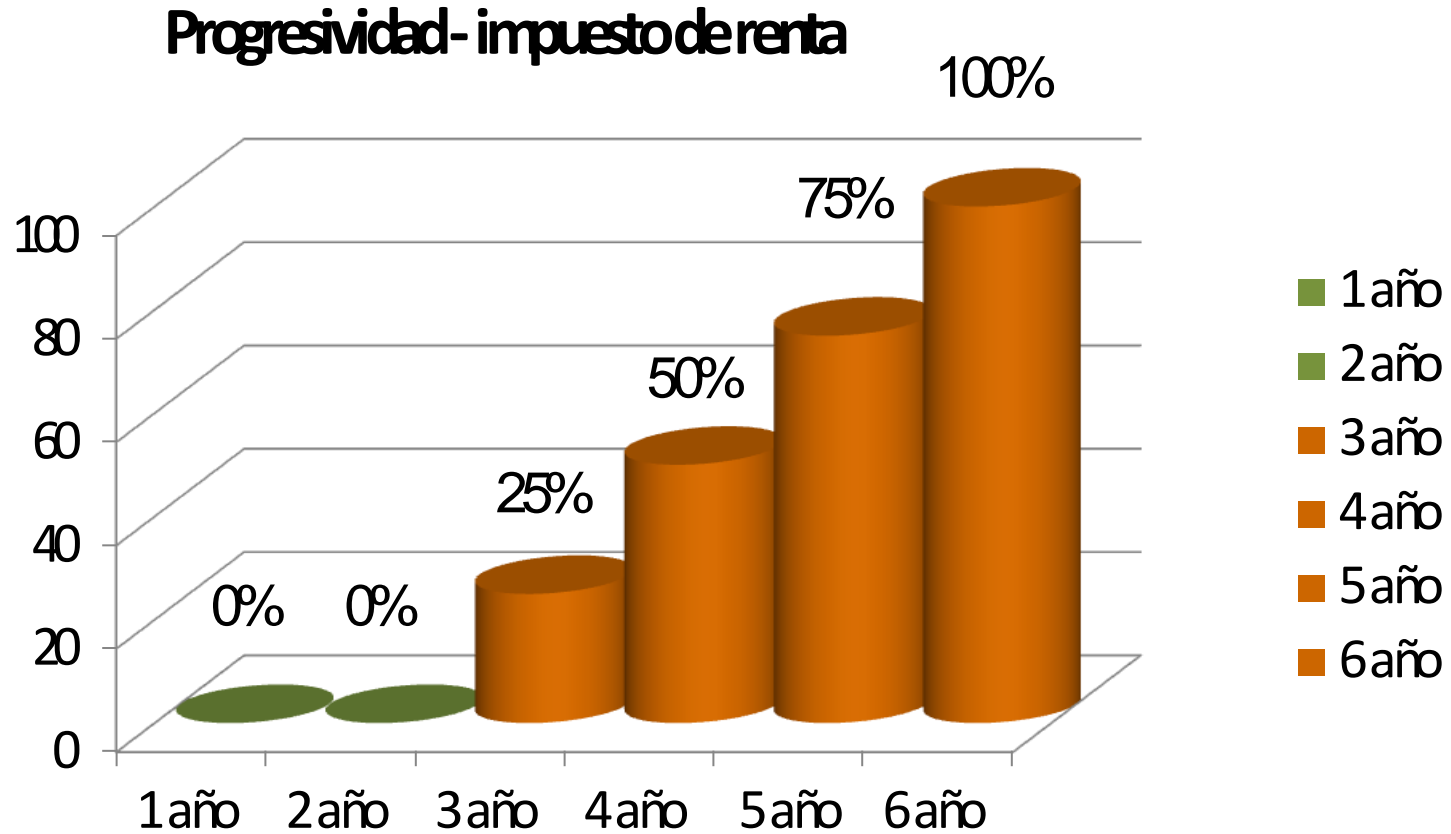



¿Cómo me beneficia la progresividad en el impuesto de renta? Ej. Utilidades de \$100 Millones



AHORRO

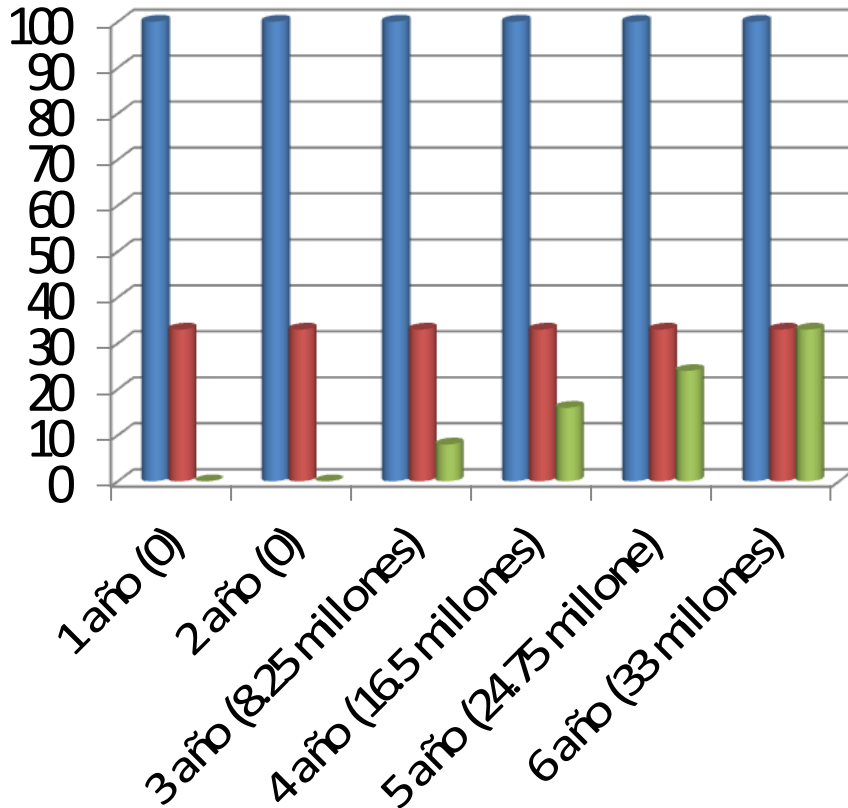

- Utilidad
- Impuesto
- Ley 1429

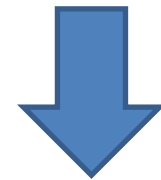

\$ 165 millones (Normal)
- \$ 49.5 millones (Ley 1429)

✓ Ahorro: \$ 115.5 millones

✓ (70%)



Progresividad- Parafiscales

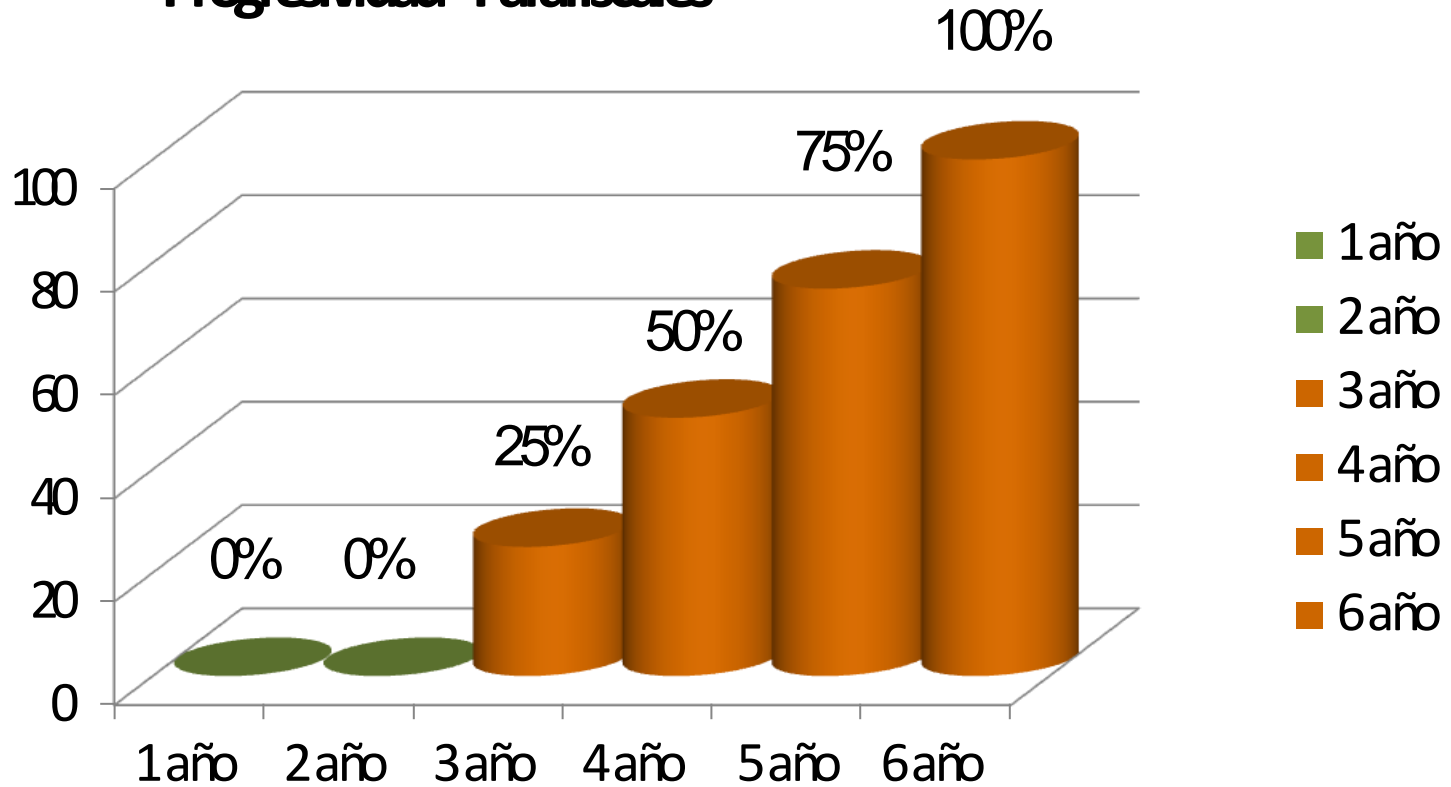



Beneficios de la Ley 1429 de 2010— Simulación Parafiscales

¿Cómo me beneficia la progresividad en los aportes parafiscales? Ej. Nómina de \$850.000/Trabajador



AHORRO



Total devengado \$850.000



Cajas CF (4%) = \$34.000
I.C.B.F. (3%) = \$25.500
Sena (2%) = \$17.000

Total: \$76.500/mes

- Parafiscales (9% nómina)
- Ley 1429

\$4.6 millones (Normal)
-\$1.4 millones (Ley 1429)

✓ **Ahorro: \$3.4 millones**

✓ **(70%)**

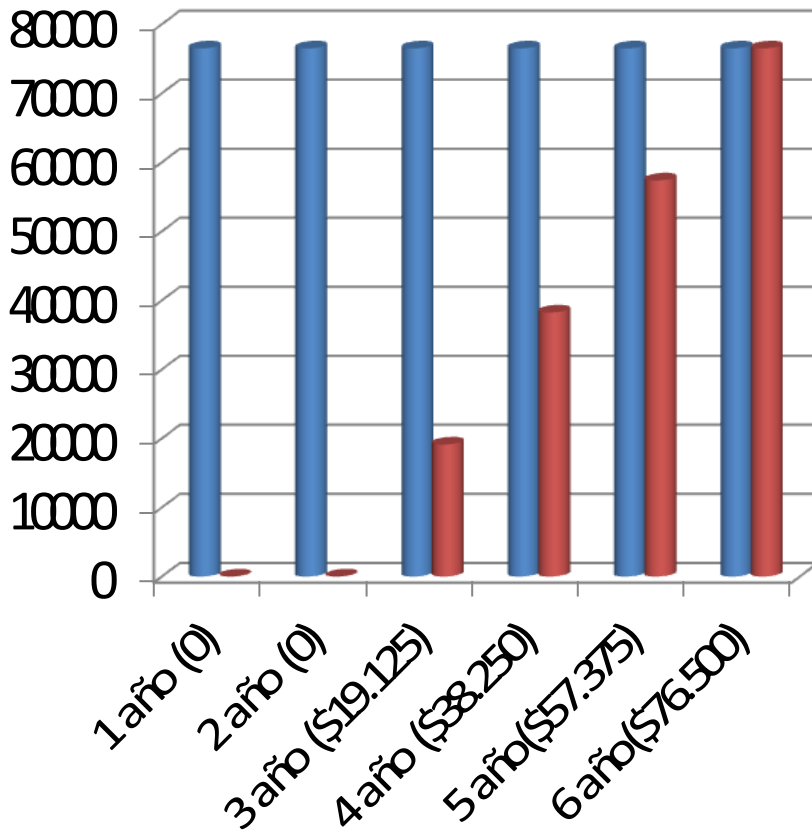



Progresividad – Matrícula Mercantil

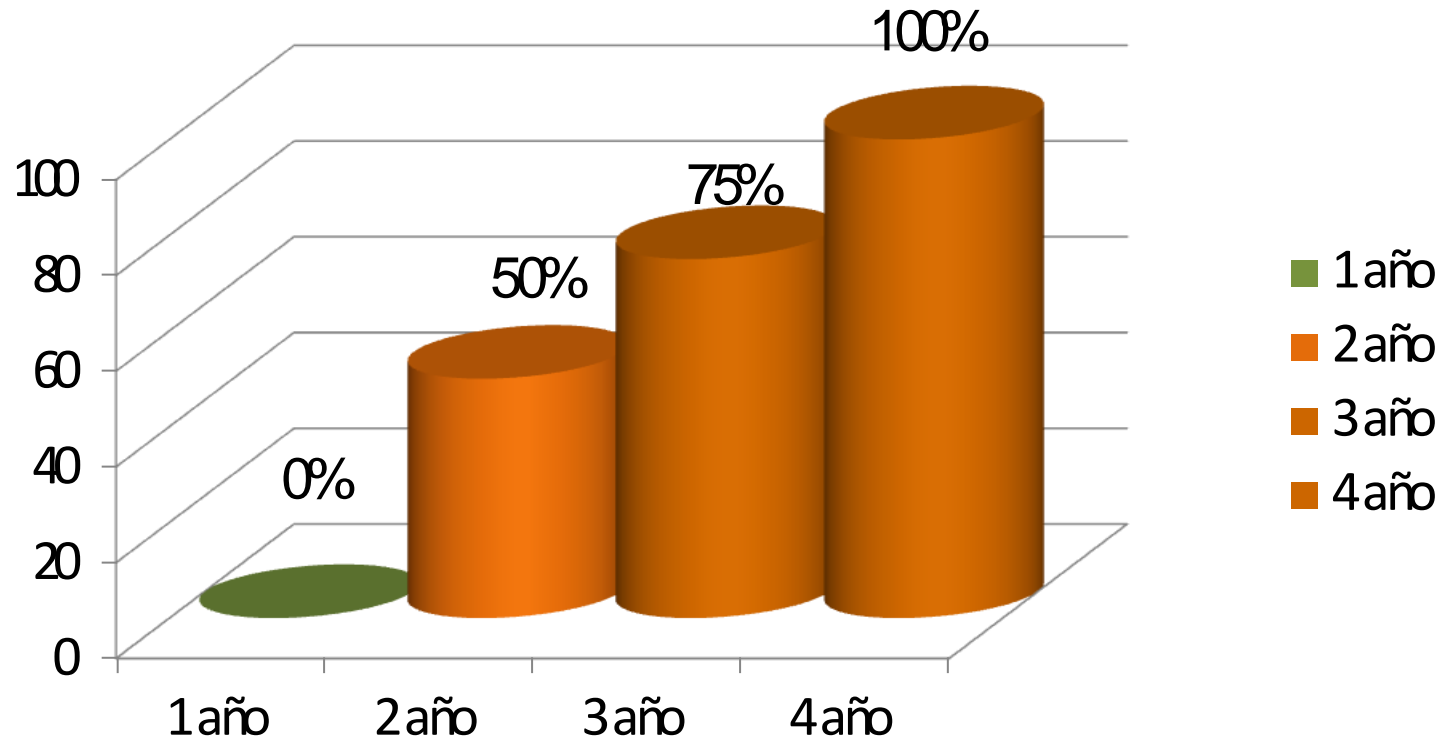



¿Cómo me beneficia la progresividad en los aportes
parafiscales? Ej. \$10 millones/activos



AHORRO

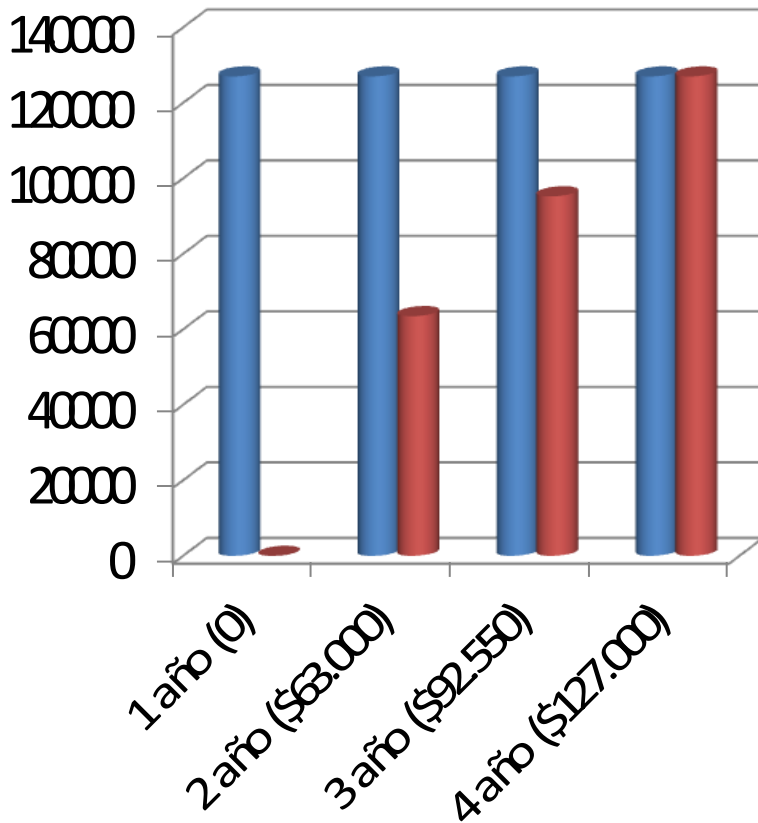

- Registro Mercantil
- Ley 1429



\$ 381.000 (Normal)
- \$ 155.550 (Ley 1429)

✓ Ahorro: \$ 225.450
✓ (60%)



MinComercio
Ministerio de Comercio,
Industria y Turismo

PROSPERIDAD
PARA TODOS

Beneficios de la Ley 1429 de 2010— Generación de Empleo



- ✓ Menores de 28 años
 - ✓ Mujeres mayores de 40 años
 - ✓ Personas en situación de desplazamiento
 - ✓ Personas en proceso de reintegración
 - ✓ Personas en condición de discapacidad
 - ✓ Empleados que devenguen entre 1 y 1,5 SMMLV
-
- ✓ Las contribuciones parafiscales de los nuevos empleos para los siguientes grupos de población serán 100% descontables del impuesto de renta.
-
- ✓ NO sustitución de trabajadores
 - ✓ Aumento del número de empleados
 - ✓ Aumento del valor de la nómina

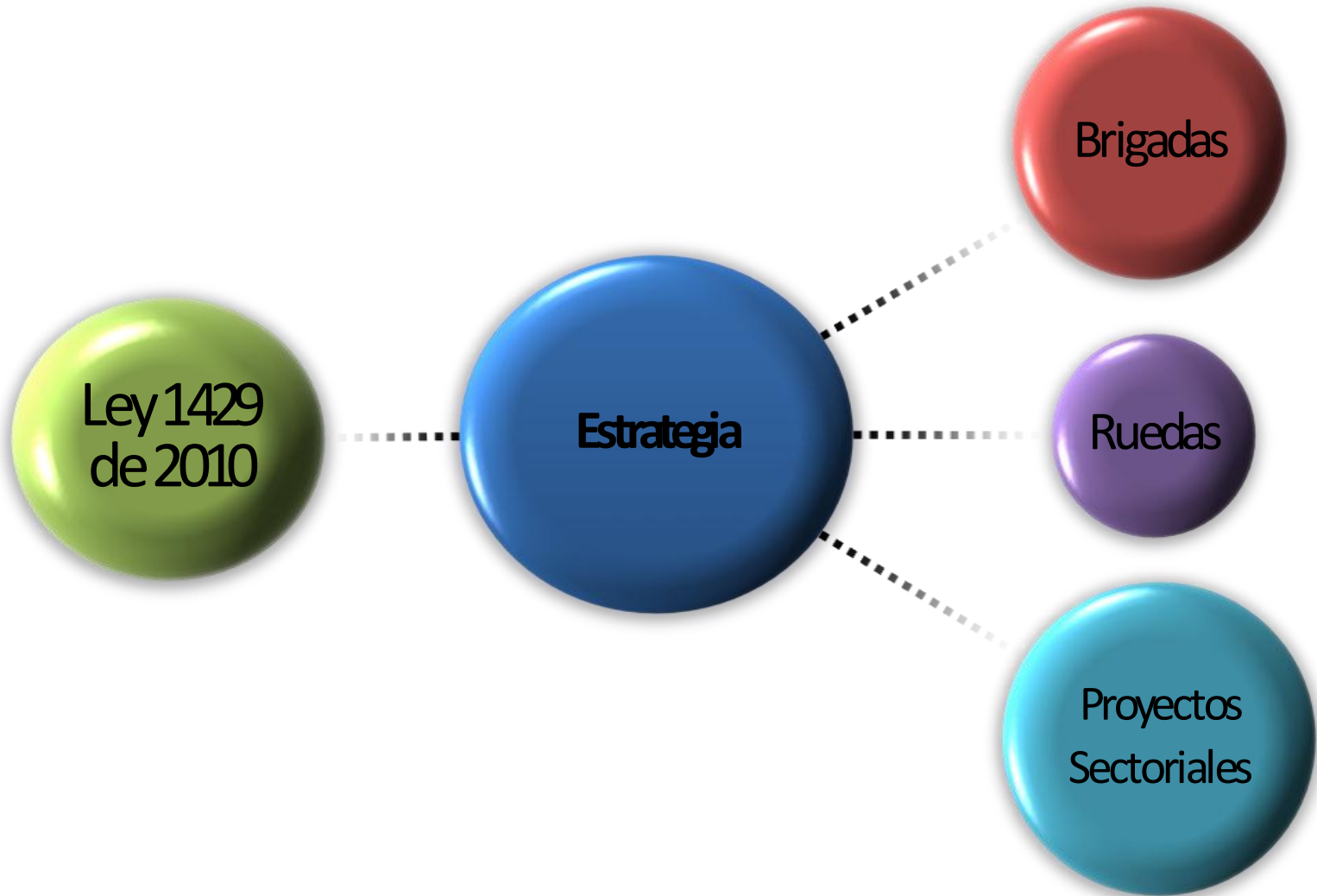



MinComercio
Ministerio de Comercio,
Industria y Turismo

**PROSPERIDAD
PARA TODOS**

Contato

Juan Sebastián Calderón- Asesor
Gerencia de Formalización
Ministerio de Comercio, Industria y Turismo
Tel: 6067676 Ext. 3251/3252
email: jcalderon@mincomercio.gov.co

GRACIAS

Imágenes: Rerjint Krishna.
<http://www.freedigitalphotos.net>

