



**BANCOLDEX**

BANCO DE COMERCIO EXTERIOR DE COLOMBIA S.A.

---

***El Banco para el desarrollo empresarial  
y el comercio exterior***

**Gloria Tristancho Rueda**

- Sociedad anónima de economía mixta
- Vinculado al Ministerio de Comercio, Industria y Turismo
- Establecimiento de crédito bancario
- Intermediario del mercado cambiario
- Emisor e intermediario de valores
- Régimen de derecho privado

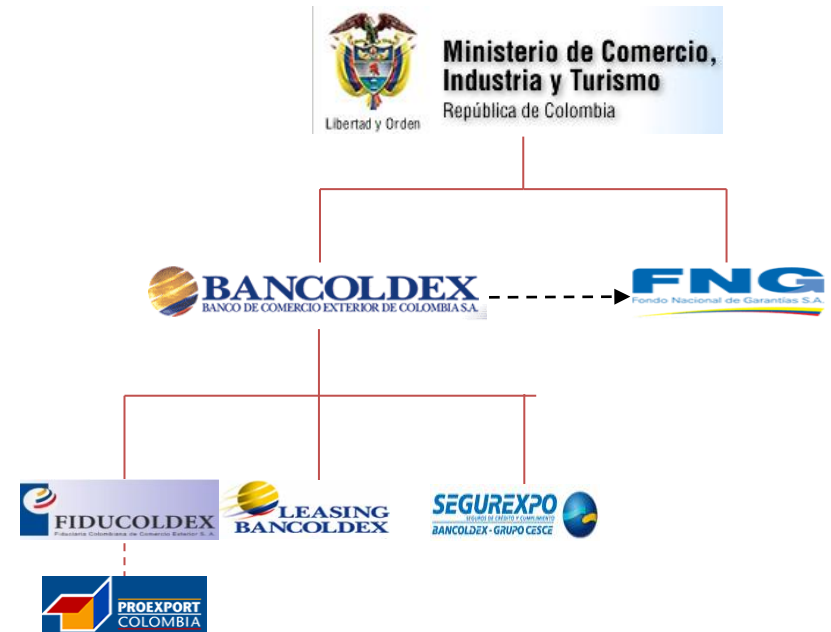

# Bancóldex: un banco de segundo piso -aliados

Cartera de 2° piso

## Intermediarios

**Intermediarios financieros  
colombianos (46)**

**ONG's, fundaciones,  
cooperativas EOMC (72)**

**Intermediarios financieros  
del exterior -  
corresponsales(137)**

## Beneficiarios

**Empresas vinculadas al  
mercado nacional**

**Exportadores directos e  
indirectos**

**Compradores de  
productos  
colombianos en el  
exterior**



**BANCOLDEX**  
BANCO DE COMERCIO EXTERIOR DE COLOMBIA S.A.

*El Banco para el desarrollo empresarial  
y el comercio exterior*

# Objetivos estratégicos Bancóldex 2012

**Empresas**

**Gremios**

**Intermediarios  
Financieros**

Modernización para pymes

Apoyo al comercio exterior y la dinámica exportadora

Fortalecimiento al sector microempresarial

Profundizar en la regionalización, generando una oferta de valor

**Desarrollo de nuevos productos y servicios financieros**

**VALOR AGREGADO EN FORMACIÓN EMPRESARIAL**

# Desafíos para lograr el crecimiento empresarial y la competitividad

**Tener la capacidad de anticiparse para detectar las oportunidades futuras**

**Disponer de los recursos físicos y el capital humano indispensables para conquistar escenarios futuros**

**Desarrollo de capacidad de penetración en nuevos mercados nacionales e internacionales (diversificación)**

**En resumen: Garantizar la permanencia empresarial a mediano y largo plazo mediante el desarrollo de ventajas competitivas**

# Clasificación de las empresas por su tamaño

<b>Tamaño</b>	<b>Activos Totales SMMLV</b>	<b>Activos Totales</b>
Microempresa	Hasta 500	Hasta \$283.400.000
Pequeña	Superior a 500 y hasta 5.000	Sup. a \$283.4 Millones y hasta \$2,834.0 MM
Mediana	Superior a 5.000 y hasta 30.000	Sup. a \$2,834 MM y hasta \$17.000 MM
Grande	Superior a 30.000	Superior a \$17.000 MM

# Características de las mipymes colombianas

- De las 753.309 empresas inscritas en las cámaras de comercio, 583.234 están registrados como Micros, pequeñas y medianas (Confecamaras 2011)
- El 96,4% es la participación de las Mipymes en el universo empresarial (MCIT 2009)
- El 80,9% del empleo en Colombia es generado por las Mipymes (DANE Censo económico 2005)
- El 35,7% es la participación de la Pyme industrial en la producción bruta industrial del país (DANE – EAM 2009)
- La mayoría de la empresas son **manejadas por sus dueños** y se convierten en la principal fuente de sustento familiar.
- Las MIPYMES tiene gran capacidad de adaptación y crecimiento.
- El **crédito** para este segmento empresarial ha tenido un **comportamiento favorable** y esto se evidencia en las nuevas gerencias de segmento en las diferentes entidades financieras

# **Bancóldex en Santander 2012**



# Comportamiento de los desembolsos

\$75,521 millones desembolsados en 2012 en el Departamento, en 32 municipios

## Por segmento empresarial

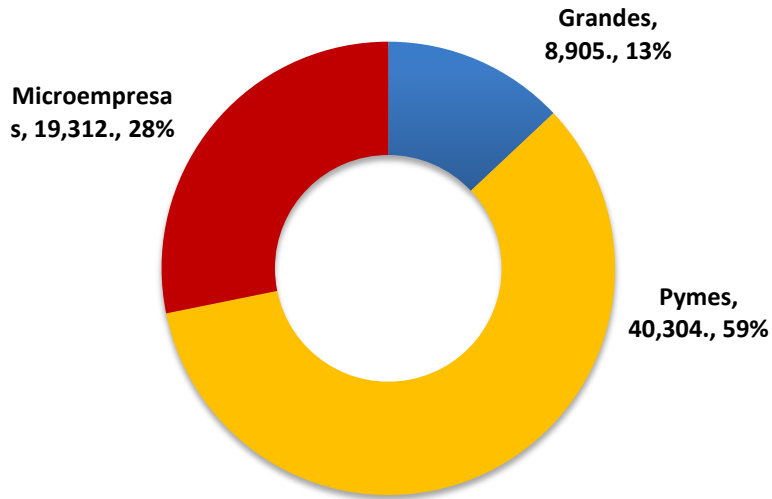

## Por uso de los recursos

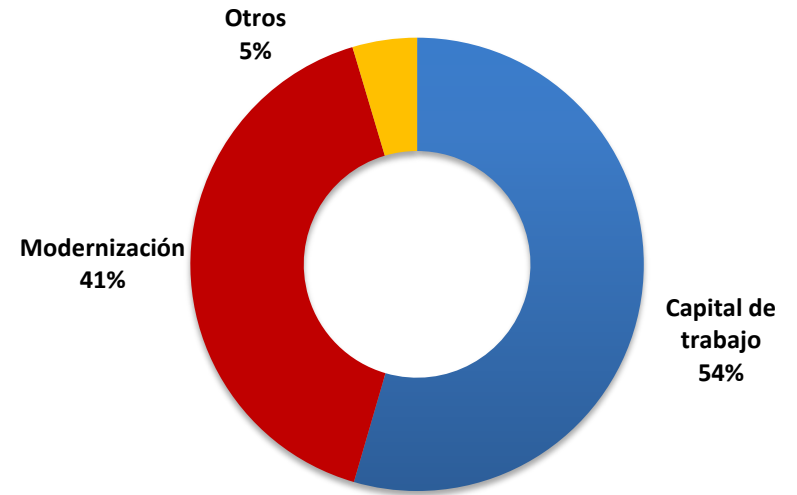

## Por plazo del crédito

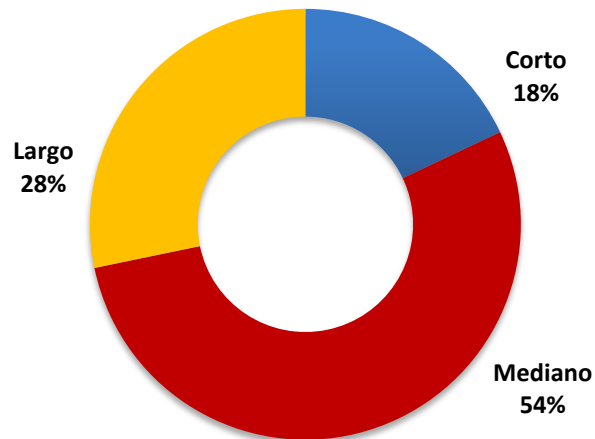

# Distribución de los desembolsos por sector económico

\$75,521 millones desembolsados en 2012 en el Departamento

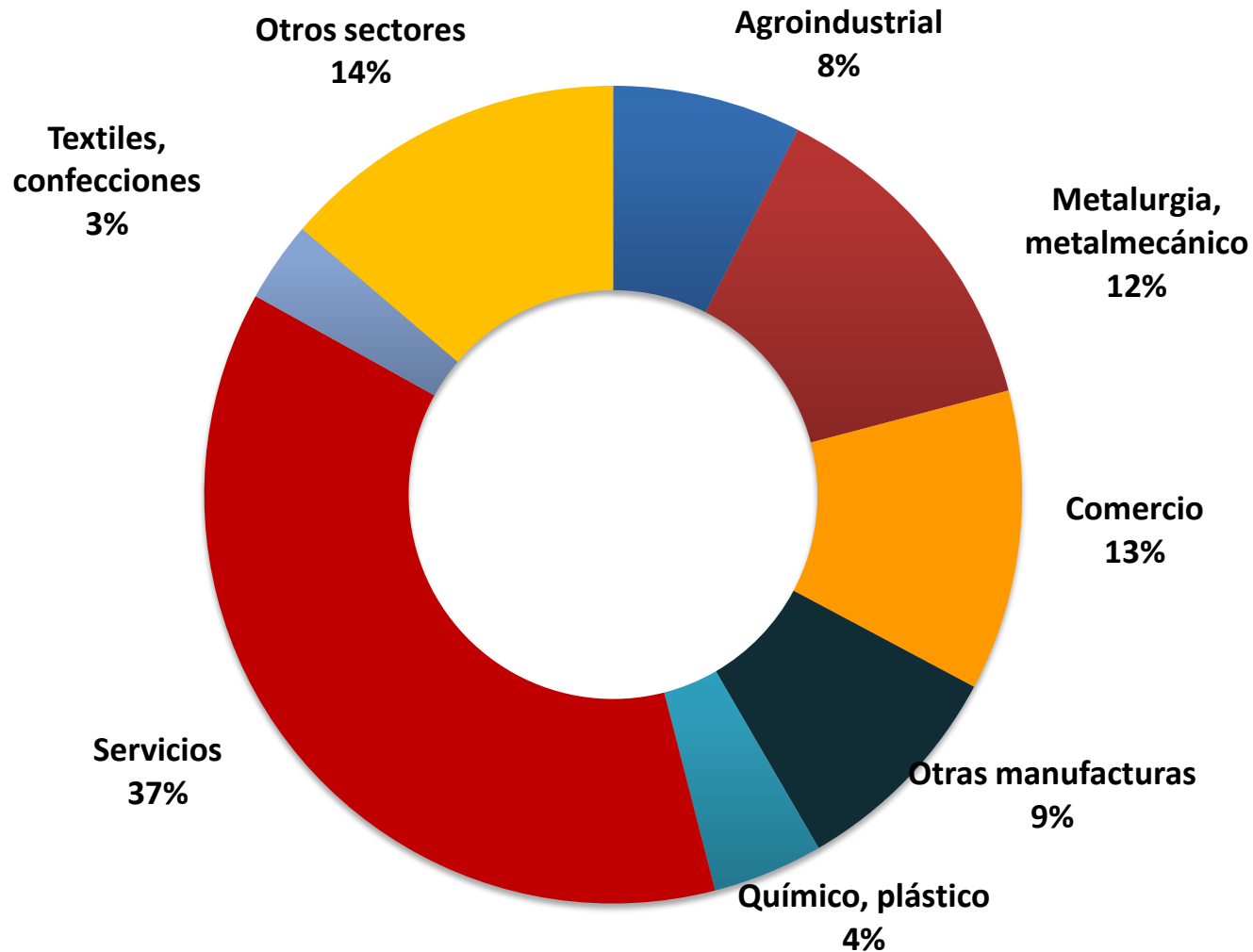

**Impulsar la modernización y transformación del sector empresarial colombiano, al igual que contribuir a su crecimiento en el mercado local e internacionalización**

**Apoyar proyectos de inversión para la competitividad empresarial con financiación para la ampliación de capacidad de producción, la reconversión y actualización del aparato productivo**

**Impulsar la adopción de nuevas tecnologías e innovación y la protección del medio ambiente**

## Mecanismos de financiación para la adquisición de bienes de capital y activos diferidos:

- **Crédito a la empresa**
- **Contratos de arrendamiento (leasing financiero y operativo)**
- **Crédito a los socios y accionistas para los aportes de capital requeridos por la empresa para la ejecución del proyecto**

**Financiación hasta del 100% del proyecto a largo plazo**

# Sostenibilidad: elemento fundamental de la modernización



## Gestión de la sostenibilidad

Productividad

Competitividad

Sostenibilidad del negocio y del entorno

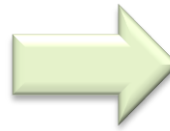

Ser responsable ambientalmente elimina barreras de entrada en mercados internacionales

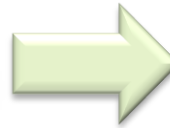

Incluir la variable ambiental en el portafolio de productos y servicios permite atender nuevos nichos de mercado

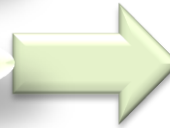

Una estrategia ambiental permite generar elementos diferenciadores frente a la competencia



La mitigación de impactos ambientales permite mejorar el perfil de riesgo ante las IF

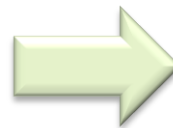

La gestión de la sostenibilidad contribuye a generar valor de marca

# Desarrollo Sostenible y Energía Renovable

Destino de los recursos:

✓ Financiar el diseño, la construcción, instalación, montaje y operación de sistemas de control y monitoreo, orientados a la prevención y mitigación de los efectos negativos de la actividad empresarial sobre el medio ambiente.

✓ Podrán ser financiados los proyectos que tengan como objetivo el uso o generación de energías renovables como: energía solar, eólica, geotérmica, biocombustibles, entre otros.

Monto máximo de crédito por empresa

Hasta dos mil millones por empresa (\$2.000 millones de pesos) o su equivalente en dólares

Plazo

Hasta 5 años

Período de gracia a capital

Hasta 6 meses

Tasa de interés al intermediario

En pesos DTF(E.A) +1.75% (E.A); en dólares Libor +1.75%

\* **Anexo** :Cupo especial de crédito "Bancóldex Desarrollo Sostenible y Energía Renovable"

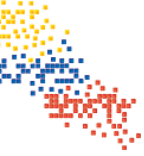

# Bancóldex-INNpula para promover la innovación en Colombia

## Beneficiarios

Personas naturales o jurídicas, de todos los sectores económicos e instituciones académicas y de investigación que hayan desarrollado o se encuentren desarrollando procesos de innovación

## Destino de los Recursos:

Las inversiones que realizará la empresa o ha realizado en los últimos 12 meses para llevar a cabo su proceso de innovación

### Adquisición de conocimientos externos a la empresa:

- Patentes, invenciones no patentadas, licencias, divulgación del *know-how*, marcas de fábrica, estudios de diseño entre otros.
- Contratación de personal que posee conocimientos especializados

Diseño de maquinaria nueva, ingeniería industrial y puesta en marcha de producción

Comercialización de nuevos productos o servicios resultado del proceso de innovación de la empresa

Monto máximo de crédito por empresa

Hasta tres mil millones de pesos o su equivalente en dólares

Plazo y periodo de gracia a capital

Hasta 5 años de plazo y hasta 12 meses de gracia a capital

Tasa de interés a la entidad financiera

En pesos DTF (E.A) – 1% (E.A)  
En dólares LIBOR

## Condiciones financieras:

### Objetivos específicos de la línea para Capital de Trabajo y Sostenimiento Empresarial:

Atender gastos de funcionamiento que requiera la empresa para llevar a cabo sus procesos de producción y comercialización

Atender gastos para la prestación de servicios tales como materias primas, insumos, productos intermedios o terminados, envío de muestras sin valor comercial, participación en ferias o misiones comerciales, estudios de mercado, gastos de publicidad, entre otros

Igualmente, los recursos de esta modalidad de crédito también se podrán utilizar para la consolidación o sustitución de los pasivos de la empresa. Se exceptúan en este caso los pasivos con socios o accionistas



# Financiación y servicios para el comercio exterior

## Promoción de las exportaciones

### Financiación

Proveer un amplio portafolio de productos financieros para apoyar la internacionalización de la economía de Colombia, la incursión en nuevos mercados y la competitividad internacional del país

#### Líneas de crédito para exportadores

Recursos en condiciones amplias y preferenciales en pesos y dólares para financiar las necesidades de capital de trabajo e inversión de los exportadores

#### Productos de descuento de documentos

Herramienta para entregar liquidez a los exportadores y brindarles flexibilidad en la negociación de pagos con sus clientes

#### Crédito a compradores de producto Colombiano

Línea de crédito a través de una red de bancos corresponsales para entregar financiación preferencial en dólares a las empresas compradoras de productos de Colombia

### Servicios bancarios

Servicios de Operación Bancaria Internacional (OBI)  
Para impulsar el comercio exterior, Bancóldex le ofrece directamente al exportador colombiano diferentes servicios que contribuyen al cierre exitoso de sus transacciones comerciales

- \* Confirmación o aviso de cartas de crédito (L/C) de exportación
- \* Gestión y negociación de cobranzas documentarias
- \* Confirmación de cartas de crédito stand by
- \* Gestión de órdenes de pago y recepción de transferencias bancarias post-embarque, por concepto de exportaciones de bienes colombianos
- \* Reintegro de divisas por concepto de exportaciones de bienes y/o servicios colombianos



**BANCOLDEX**



Unidad de  
Desarrollo  
e Innovación

**innpulsa**  
Colombia

Introducir, facilitar y consolidar la disciplina de la innovación como soporte de la estrategia de desarrollo del país

## Innovación- asegurar futuro



Motivar a las empresas a que vinculen la innovación en sus procesos de producción y de servicios



Incorporar la innovación como un factor de cambio constante



Mitigar eficazmente los riesgos de la imitación por parte de los competidores



Generación y gestión de conocimiento con metodologías y enfoques rigurosos

# 5. ¿CÓMO SOLICITAR UNA LÍNEA DE CRÉDITO BANCÓLDEX?

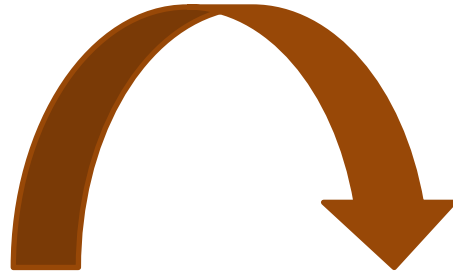

Solicitud de crédito



Empresario

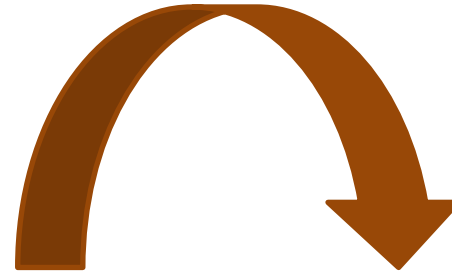

Solicitud de redescuento

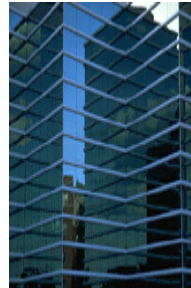

Intermediario  
Financiero



 **BANCOLDEX**  
BANCO DE COMERCIO EXTERIOR DE COLOMBIA S.A.



Crédito directo



Rdcto crédito

## 5. ¿CÓMO SOLICITAR UNA LÍNEA DE CRÉDITO BANCÓLDEX?

- La empresa debe tener claro que ninguna entidad financiera arriesgará recursos sin que los socios estén arriesgando sus aportes en el proyecto y existan las garantías suficientes para mitigar el riesgo crediticio
- Identifique el monto exacto, plazo y condiciones de amortización adecuadas para el proyecto de inversión de la empresa
- Considere presentar la solicitud de crédito ante dos entidades financieras para que pueda comparar tasas de interés y condiciones financieras generales
- Prepare la documentación necesaria para el estudio de crédito, información cuantitativa e información cualitativa, adicionalmente, copia del RUT y Cámara de Comercio vigente entre otros

# Portafolio de productos y servicios

## Modalidades de crédito

- Modernización
- Capital de trabajo y sostenimiento empresarial

## Cupos especiales de crédito

Turismo; Desarrollo sostenible y energía renovable; Bancóldex-INnpulsa para la innovación; Líneas Convenio, AECID, Colciencias

## Descuento de cartera

Liquidex COP/USD

Liquidex Cadenas Productivas

## Apoyo al Comercio Exterior

Crédito de post-embarque  
Descuento de documentos  
Operación bancaria internacional  
Garantías Bancarias

## Microseguros



## Programa de inversión en fondos de capital privado



## Servicios no financieros

Formación empresarial



Fortalecimiento Institucional de Microfinancieras



## Canales de atención

Oficinas de Representación

MULTICONACTO





## Objetivo

**Programa de formación y actualización empresarial que busca mejorar la gestión, el desempeño y la competitividad de las empresas colombianas a través de la gestión del conocimiento**

# Conocimientos financieros para facilitar el acceso a los mercados internacionales

## ✓ Capacitación presencial

### Programas de formación continua en temas gerenciales:

- aProgresar con mi empresa
  - Desarrollo gerencial para microempresas – Sector Turismo mipymes
- Talleres:
    - “Como mejorar la gestión financiera en su empresa”
    - ¿Cómo mitigar el riesgo cambiario?
    - “Gestión Ambiental y Responsabilidad social empresarial”
    - Programa de formación exportadora – Zeiky
- 
- ✓ Capacitación Multimedia :
- Aspectos gerenciales para acceder a crédito
  - Finanzas la clave para el Éxito Empresarial
  - Asesor gerencial en negociación internacional
- 
- ✓ Publicaciones :
- Cartilla “Aspectos gerenciales para acceder a crédito”
  - Cartilla “Coberturas Cambiarias”
  - Coleccionable “A mejorar la competitividad de las mipymes”
- 
- ✓ Acompañamiento empresarial :
- Plan Padrinos
  - Plan empresa

**Gloria Johanna Tristancho Rueda**

Ejecutiva Comercial

Oficina Bucaramanga

[gloria.tristancho@bancoldex.com](mailto:gloria.tristancho@bancoldex.com)

Cra 31 No. 51-74 Of 1207 Edificio Torre Mardel  
Of. 6571777 ext. 3700

**MULTICONTACTO**



**BANCÓLDEX**

**01 8000 180 710**



Visite nuestro portal en Internet:



[www.bancoldex.com](http://www.bancoldex.com)

[www.bancoldex.com](http://www.bancoldex.com)